

# LOGICIEL d'ASSISTANCE

## à la PRESENTATION de :

\* Conférences,

\* Exposés de mémoires, rapports de thèmes....

# Nouvelle diapositive



Sélectionnez une mise en page automatique :



OK

Annuler

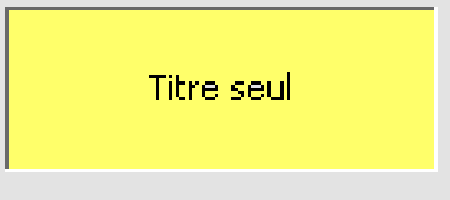

Ne plus afficher cette boîte de dialogue

  *ou tout autre modèle de diapo*

# Comment SAISIR du TEXTE ?

The image shows a screenshot of the Microsoft PowerPoint interface. The main slide area contains a dashed rectangular box with the text "Cliquez pour ajouter un titre". Below this box, the text "Taper le texte ici" is written in green, with a green arrow pointing to the dashed box. Further down, the word "ou" is written in green, followed by "utiliser la" and "fonction" in green. The word "Zone de texte" is written in black on a yellow background. In the top-left corner of the slide area, there is a small icon of a grid with the number "1" above it, and a red arrow pointing to it with the text "Nouvelle diapo" in red. The PowerPoint ribbon is visible at the top, showing the "Formes automatiques" section with the "Zone de texte" icon highlighted. The status bar at the bottom indicates "Diapositive 3 sur 11" and "Modèle par défaut".

1

Nouvelle diapo

Cliquez pour ajouter un titre

Taper le texte ici

ou

utiliser la

fonction **Zone de texte**

Dessin

Formes automatiques

Zone de texte

Diapositive 3 sur 11

Modèle par défaut

Démarrer

Mes docum...

Tse1 03-04

Microsoft...

Sans titre - ...

Microsoft PowerPoint - [Initiation Powerpoint]

Fichier Edition Affichage Insertion **Format** Outils Diaporama Fenêtre ?

Police... 50% 32+ G I S A ☆ ↑ ↓

Jeu de couleurs des diapositives...

Arrière-plan... Arrière-plan

Objet...

Remplissage de l'arrière-plan

Titre

Puces

Appliquer partout

Appliquer

Annuler

Aperçu

Couleur(s)  
d'arrière plan  
de la diapositive

Automatique

Autres couleurs...

Motifs et textures...

Dessin Formes automatiques

Plan Modèle par défaut

Démarrer Microsoft PowerPoint... Sans titre - Paint 14:44

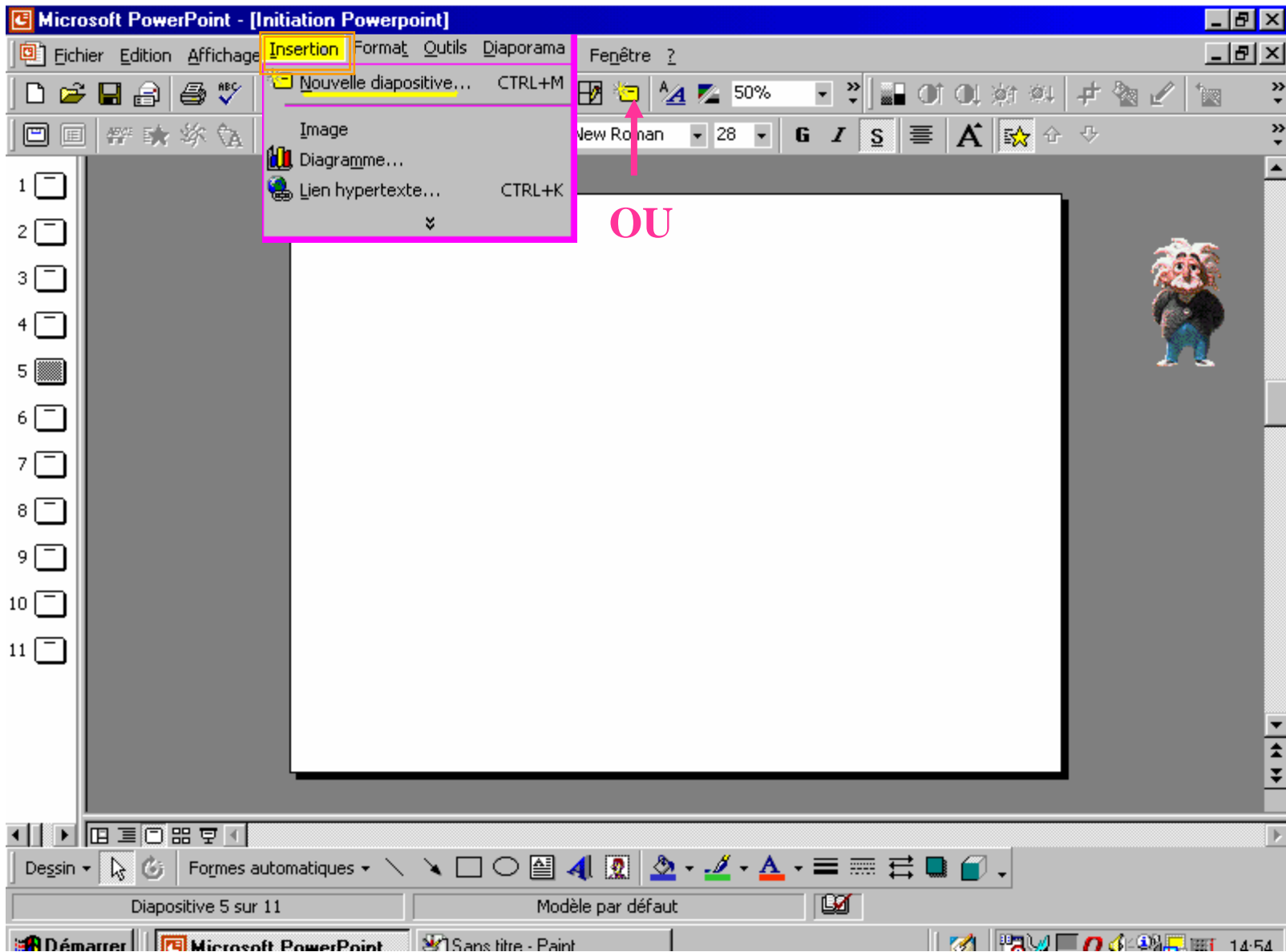

# Comment GERER les IMAGES ?

## 1) Par le menu « Insertion »

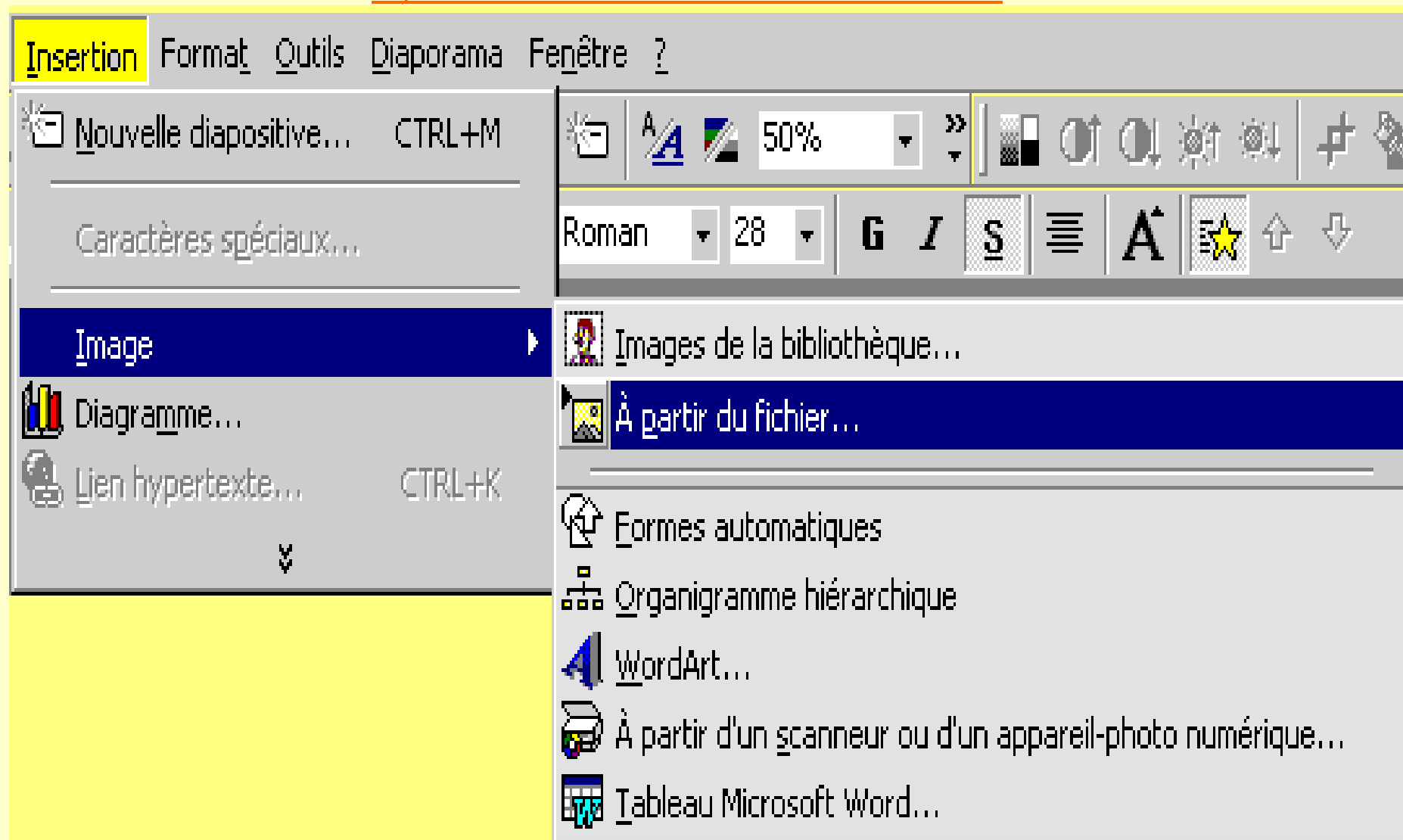

## 2) Par mémorisation d'écran et touche clavier

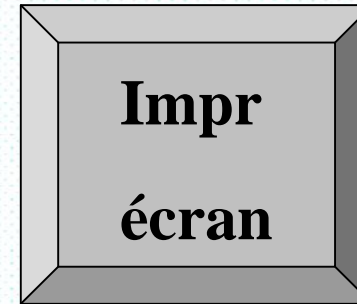

*Puis par collage de l'image « écran » :*

*\* directement dans Powerpoint,*

*\* dans un logiciel de Dessin pour retouche.*

Paint brush



# Comment PERSONNALISER ou DEFINIR l'animation ?

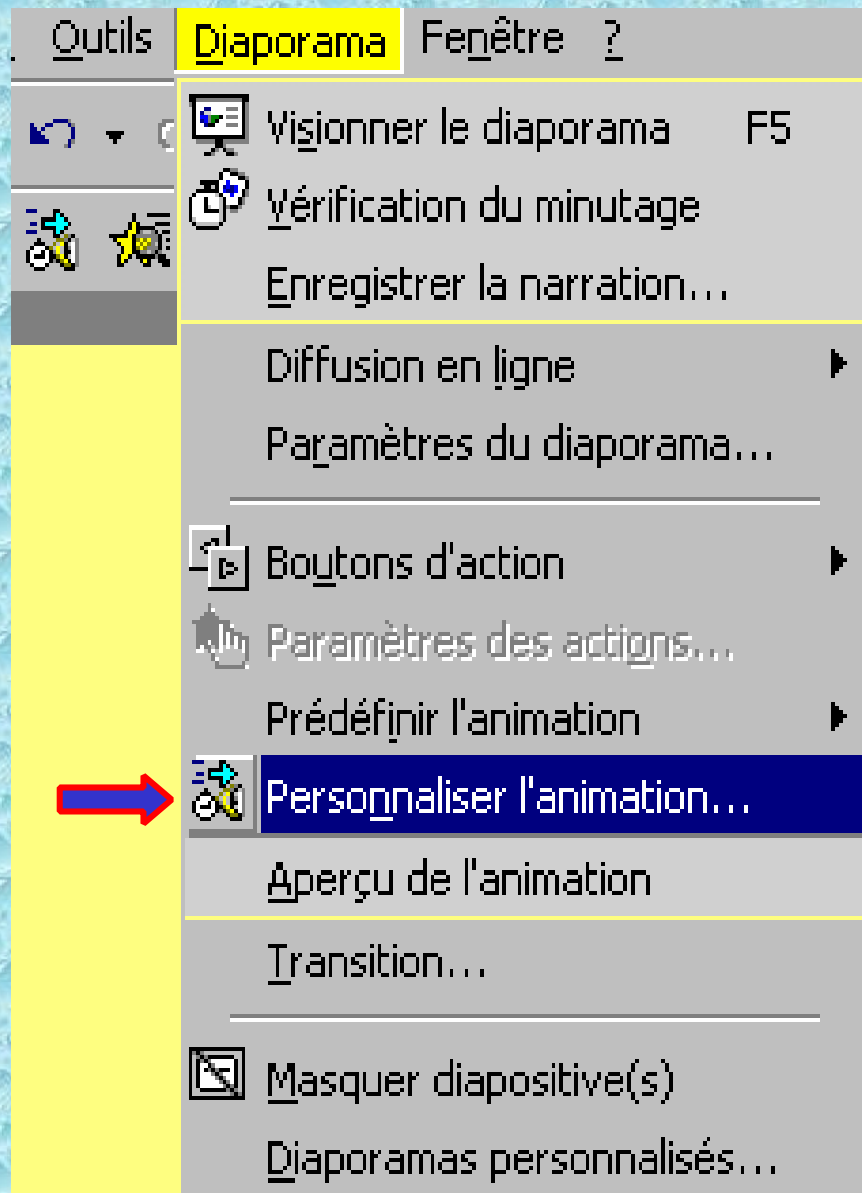



## Personnaliser l'animation



Activez les objets à animer :

- Objet 1
- Trait 2
- Trait 3

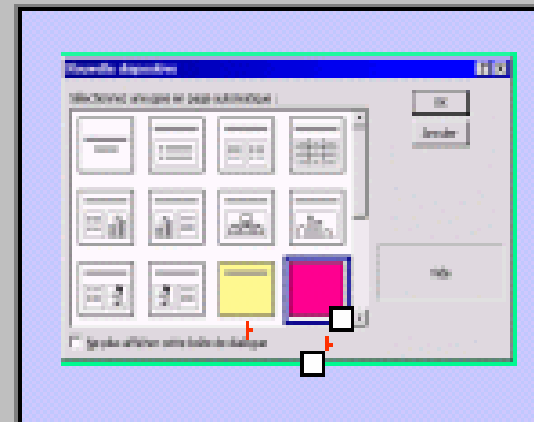

OK

Annuler

Aperçu

Ordre et minutage

Effets

Effets graphiques

Paramètres multimédias

Ordre de l'animation :

1. Objet 1
2. Trait 2
3. Trait 3



Déplacer



Démarrer l'animation

- Manuellement
- Automatiquement,

00:01



secondes après l'événement précédent

## Personnaliser l'animation



Activez les objets à animer :

- Objet 1
- Texte 2
- Flèche droite 3

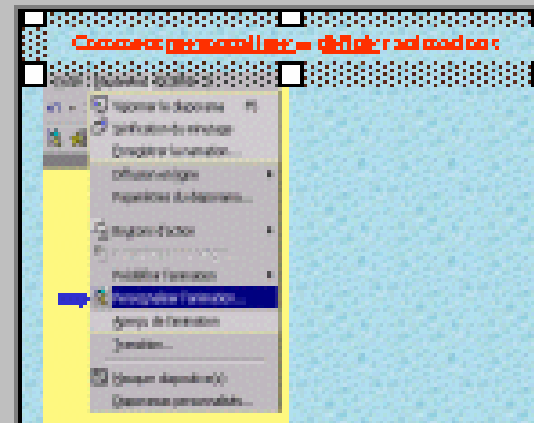

OK

Annuler

Aperçu



Ordre et minutage

Effets

Effets graphiques

Paramètres multimédias

Animation et son d'entrée

Passage

Vers le bas

[Aucun son]

Introduire le texte

Par mot

Grouper selon le 1er paragraphe

Activer la forme attachée

Dans l'ordre inverse

Après l'animation

Non estompé

# Comment VERIFIER l'ANIMATION ?

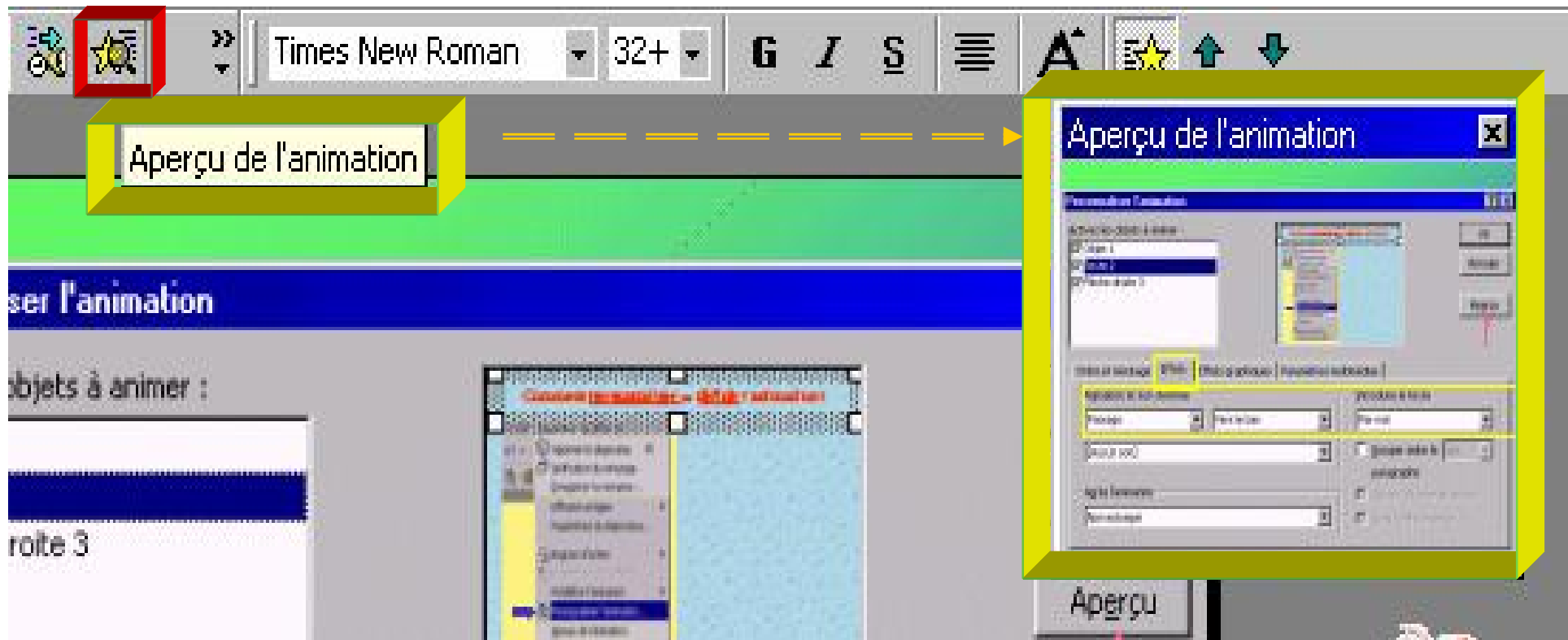

# TRANSITIONS entre DIAPOS:

effets, durées...

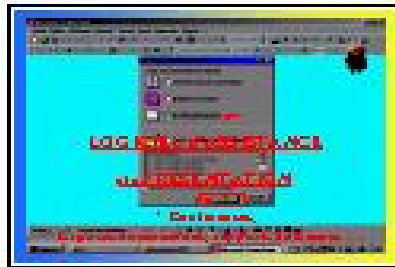

⇒

1

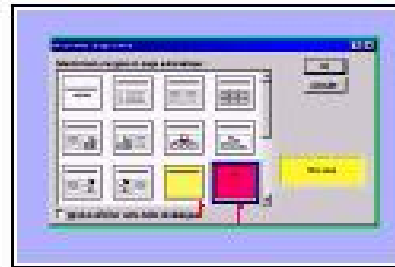

⇒

2

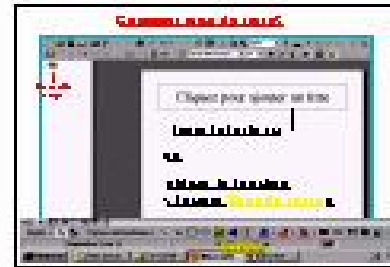

⇒

3

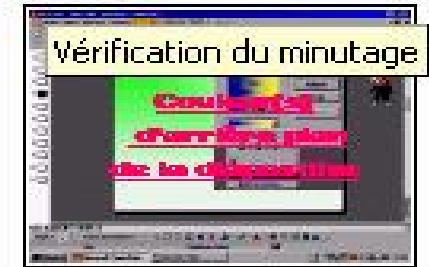

⇒

4

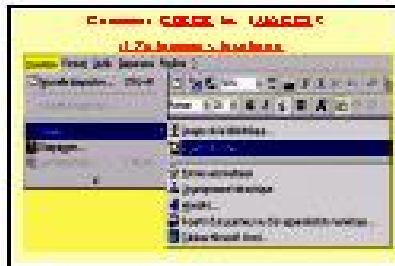

⇒

6



⇒ :04

7

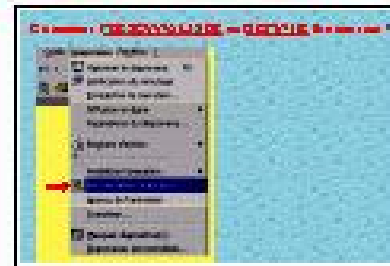

⇒

8

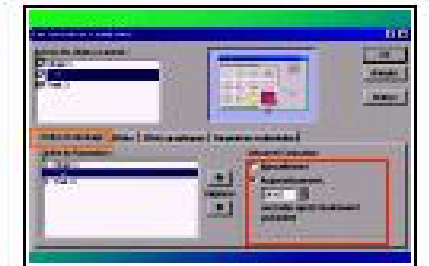

⇒

9

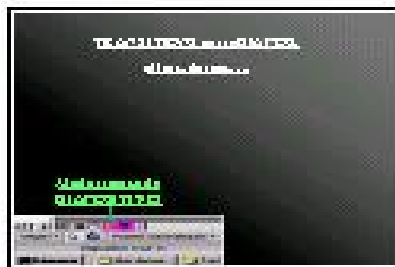

⇒

11



⇒

12

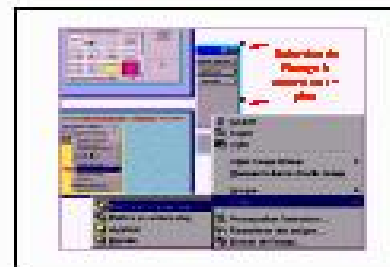

⇒

13



⇒

14

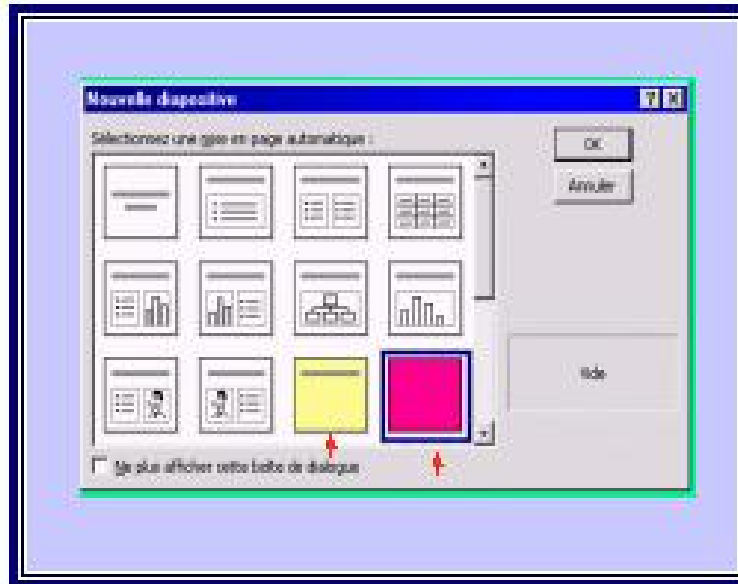
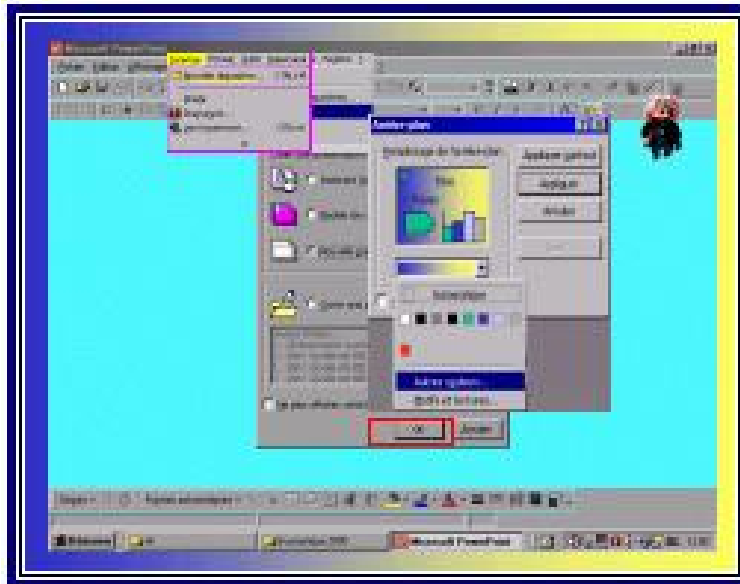

⇒

N° de diapo → 1

⌘ ⇒ :10

← Durée de la transition

2

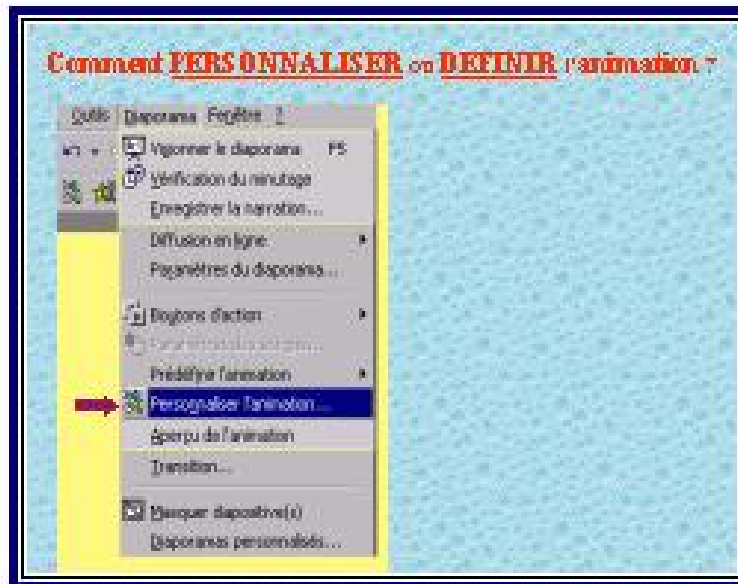

Exemple de problème à résoudre : image en arrière-plan

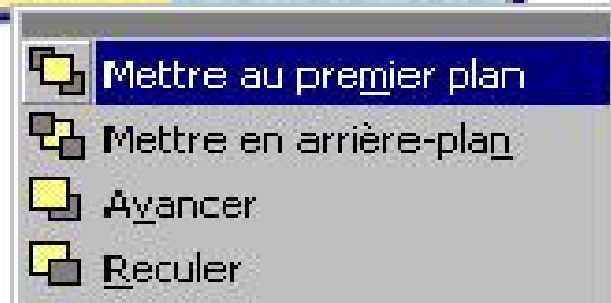
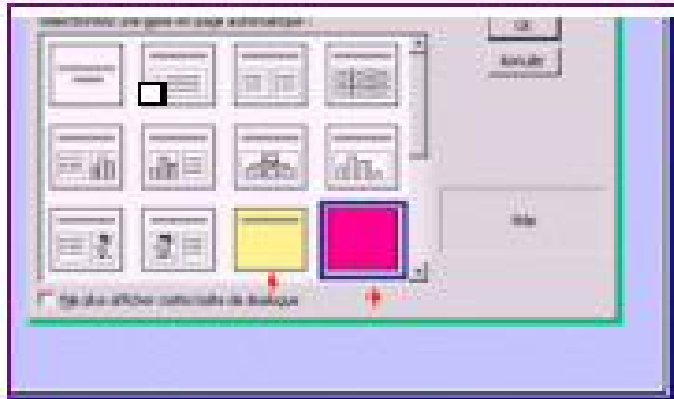

Après  
sélection de  
l'image  
précédente à  
mettre au 1<sup>er</sup>  
plan :



# Affichage et choix des paramètres de transition

1

Parmémorisation d'écran et touche clavier

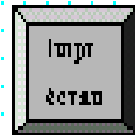

Par collage de l'image « écran » dans un logiciel de Dessin.

Paint brush



**Clic bouton droit dans la diapo**

:05

4

## Transition

Effet

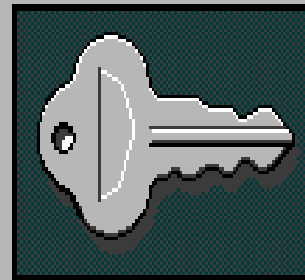

Damier vertical

Lent  Moyen  Rapide

Manuellement  
 Automatiquement après

00:05

Son

[Aucun son]

En boucle jusqu'au son suivant

Appliquer partout

Appliquer

Annuler

# Comment VISIONNER le DIAPORAMA

Diaporama (exécution)





**Et maintenant....**

**à vous !**